



BORSA İSTANBUL

BİST 100 endeksi günün %0,87 düşüşle 10.021,80 puandan tamamlandı. BİST 100 endeksi gün içinde en düşük 9.983,80 en yüksek ise 10.159,21 seviyesinden işlem gördü. Toplam işlem hacmi ise 120,5 milyar TL düzeyinde gerçekleşti.

En fazla işlem gören sektör endeksi 47,9 milyar TL ile BİST SİNAİ endeksi olurken, en fazla değer kazanan sektör endeksi %1,57 ile BİST SİGORTA endeksi oldu. En fazla değer kaybeden sektör endeksi ise -%2,42 ile BİST ARACI KURUMLAR ENDEKSİ endeksi oldu.

XU100 endeksi içerisinde işlem gören 27 hissenin fiyatı yükselirken, 70 hissenin fiyatı düştü. 3 hissenin ise fiyatı değişmedi.

Borsa İstanbul'un toplam işlem hacmi bir önceki işlem gününe göre %0,66 düşüşle (-802,1 milyon TL) 120,5 milyar TL oldu. 5 günlük ortalama işlem hacmi 120,9 milyar TL düzeyinde gerçekleşirken son gün işlem hacmi ortalamaya göre %0,33 düşüş kaydetmiştir.

PİYASA GÜNDEMİ

Dünyanın en büyük ikinci ekonomisine dair endişeleri devam ederken Amerika'da dün açıklanan imalat verileri, bu endişeleri daha da alevlendirdi. Resesyon endişelerinin tekrar artmasıyla riskli varlıklarda satış baskısı görmekteyiz. Bugün, Amerika'da TSİ 15:30'da dış ticaret dengesi ile TSİ 17:00'de ABD/JOLTS verileri takip edilecek. Özellikle Powell'ın istihdamla ilgili açıklamalarının ardından JOLTS verisinin öneminin arttığı düşünülebilir. Öte yandan, Euro Bölgesi ile İngiltere'de ise hizmet sektörü PMI endeksleri takip edilecek.

Dün Ağustos ayı enflasyon verisi açıklandı. Beklentilere paralel gelen enflasyon detaylarında, gıda fiyatlarında aylık enflasyon 4 yıl aradan sonra ilk kez negatif olması dikkat çekiyor. Yarın, OVP açıklanacak. Yıl sonu ve gelecek yıl enflasyon-büyüme beklentilerinin ne şekilde revize edileceği finansal piyasalar tarafından oynaklığı artırabilir. BİST100 endeksinde dün, beklentilere paralel gelen enflasyona rağmen, Çin ve Amerika'daki resesyon endişeleri nedeniyle küresel piyasalarda artan satış baskısının etkisi altında kaldı. Bu sabah Asya'da devam eden satışlardan etkilenebilecek BİST100 endeksi için 9700-9800 destek aralığı ile 10100 direnci önemli seviyeler olarak izlenebilir.

DÖVİZ PİYASASI

	Son	Gün %	Haf.%	Ay %
USDTRY	34,0042	0,36	-0,05	2,41
EURTRY	37,5494	0,09	-1,33	3,64
GBPTRY	44,6483	0,13	-1,12	4,86
EURUSD	1,1044	-0,23	-1,26	1,21
GBPUSD	1,3114	-0,24	-1,12	2,39

DÖVİZ SEPETLERİ

	Son	Gün %	Haf. %	Ay %
Döviz Sepeti	35,7915	-0,20	-0,54	3,89
Dolar Endeksi (DXY)	101,7040	0,03	1,07	-1,47

TAHVİL PİYASASI

Tahvil Faizleri	Son	Ö.Gün	Ö.Haf.	Ö.Ay
TL Referans Faiz	53,0%	52,9%	49,9%	51,8%
Türkiye 2 Yıllık	37,5%	37,5%	37,9%	38,5%
Türkiye 10 Yıllık	25,3%	23,8%	23,8%	23,5%
Almanya 10 Yıllık	2,3%	2,3%	2,3%	2,2%
ABD 2 Yıllık	3,9%	3,9%	3,9%	4,0%
ABD 10 Yıllık	3,8%	3,9%	3,8%	3,9%
ABD10y 2y Farkı	-3,1bp	-1,4bp	-7,8bp	-10,1bp

EMTİA PİYASASI

Emtia	Son	Gün %	Haf. %	Ay %
Altın Ons	2.492,9	-0,21	-1,28	2,05
Gümüş Ons	28,0	-1,78	-6,43	-1,81
Brent	73,5	-4,71	-6,86	-4,96
Gram Altın	2.790,8	0,33	-0,56	5,86

BORSA İSTANBUL ENDEKSLERİ

Performans	Kapanış	İşlem Hacmi	Gün %	Haf. %	Ay %	Yb %
BİST-100	10.022	78.318.497.316	-0,9	2,8	-4,3	34,2
BİST-30	11.050	59.725.578.115	-1,0	2,7	-2,8	37,8
BİST Sanayi	13.412	47.848.809.099	-1,0	2,5	-6,2	16,3
BİST Banka	14.216	18.177.166.139	-1,0	2,9	-2,0	63,1
BİST Tüm	11.464	120.516.868.701	-0,6	3,0	-4,3	33,7
Son ve Önceki Dönem	Son	Ö. Haf	Ö. Ay	Yılbaşı	Ö. Yıl	
Yab.Takas Oranları (%)	39,05	38,55	38,33	37,95	31,40	

BİST 100 ENDEKSİ

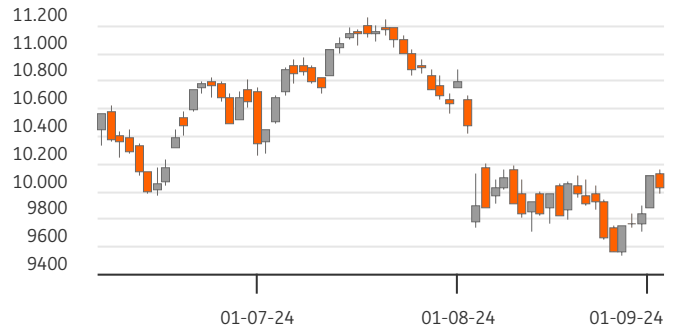

BİST-100 EN ÇOK DÜŞENLER

	Değ.%	Kapanış	Hacim		Hacim	Kapanış	Değ.%
TOASO	-4,10	233,70	1.065,2	EKGYO	4.672	12,47	2,80
AGHOL	-3,88	334,00	279,0	KCHOL	3.638	194,50	0,93
ISMEN	-3,78	35,62	220,7	ASTOR	1.772	79,30	1,67
SDTTR	-3,01	248,30	106,8	HEKTS	1.313	12,09	4,22
OYAKC	-2,93	67,95	238,3	MIATK	1.227	49,78	1,59

BİST-100 PARA GİRİŞİ

BİST-100 EN ÇOK YÜKSELENLER

	Değ. %	Kapanış	Hacim		Hacim	Kapanış	Değ. %
BRSAN	9,97	457,75	371,7	THYAO	7.138	302,75	-1,86
BRYAT	9,97	2.207,00	136,7	YKBNK	5.557	32,54	-1,57
HEKTS	4,22	12,09	1.313,1	ISCTR	5.486	13,67	-0,44
BFREN	3,99	781,50	152,3	EKGYO	4.672	12,47	2,80
KTLEV	2,81	45,40	503,4	KCHOL	3.638	194,50	0,93

BİST-100 HACMİ EN YÜKSEKLER

	Değ. %	Kapanış	Hacim		Hacim	Kapanış	Değ. %
BRSAN	9,97	457,75	371,7	THYAO	7.138	302,75	-1,86
BRYAT	9,97	2.207,00	136,7	YKBNK	5.557	32,54	-1,57
HEKTS	4,22	12,09	1.313,1	ISCTR	5.486	13,67	-0,44
BFREN	3,99	781,50	152,3	EKGYO	4.672	12,47	2,80
KTLEV	2,81	45,40	503,4	KCHOL	3.638	194,50	0,93

BİST-100	2022/12	2023/12	2024/06	3 Yıl Ort	Cari
F/K Oranı	6,07	9,52	10,03	8,5%	10,50
PD/DD Oranı	1,55	1,31	1,92	1,6%	1,99
Net Kar Marjı	10,3%	12,2%	11,8%	11,5%	26,2
Aktif Karlılığı	6,1%	4,6%	4,3%	5,0%	9,5
Özsermaye Karlılığı	32,7%	22,2%	24,2%	26,4%	27,9

Endeks ve Döviz Sözleşmeleri	Gün %	Açık Pozis. (AP)	AP Değ.
F_XU0301024	-1,26	384.553	11.874
F_XAUUSD1024	-0,91	79.895	3.464
F_USDTRY0924	0,19	798.053	26.927
F_EURUSD0924	-0,24	31.712	-2.775
F_EURTRY0924	-0,06	8.502	62

Ülke	Endeks	Kapanış	Gün %	Haf.%	Ay %
ABD	S&P 500	5.529	-2,1%	-1,7%	3,4%
	DOW 30	40.937	-1,5%	-0,8%	3,0%
	NASDAQ	17.136	-3,3%	-3,5%	2,1%
Fransa	CAC40	7.575	-0,9%	0,1%	4,5%
Almanya	DAX	18.747	-1,0%	0,3%	6,1%
İngiltere	FTSE	8.298	-0,8%	-0,6%	1,5%
Japonya	NIKKEI 225	38.686	0,0%	1,0%	7,7%





BİST ENDEKSLERİ DESTEK DİRENÇ - HAREKETLİ ORTALAMA - PERFORMANS TABLOSU

Endeks	Kapanış	Destekler		Pivot	Dirençler		Hareketli Ortalamalar			Performans			
		Destek 2	Destek 1		Direnç 1	Direnç 2	5 HO	20 HO	50 HO	Gün. %	Haf. %	Aylık %	Yıllık %
XU100	10.021,80	9.879,53	9.950,66	10.054,94	10.126,07	10.230,35	9.894,22	9.893,21	10.432,63	-0,9%	2,8%	-4,3%	24,4%
XU050	8.895,49	8.762,40	8.828,95	8.921,30	8.987,85	9.080,20	8.785,44	8.759,76	9.223,14	-0,9%	2,7%	-3,7%	26,3%
XU030	11.050,47	10.881,10	10.965,78	11.081,25	11.165,93	11.281,40	10.916,04	10.831,03	11.379,66	-1,0%	2,7%	-2,8%	29,2%
XUSIN	13.412,19	13.227,98	13.320,09	13.491,09	13.583,20	13.754,20	13.293,64	13.433,51	14.080,08	-1,0%	2,5%	-6,2%	3,4%
XUMAL	11.316,62	11.183,62	11.250,12	11.335,86	11.402,36	11.488,10	11.085,30	10.985,60	11.737,16	-0,3%	3,7%	-3,7%	45,4%
XBANK	14.215,57	13.909,28	14.062,43	14.263,79	14.416,94	14.618,30	13.958,66	13.580,22	14.618,96	-1,0%	2,9%	-2,0%	89,6%

BİST 30 HİSSELERİ DESTEK DİRENÇ - HAREKETLİ ORTALAMA - PERFORMANS TABLOSU

Hisse	Kapanış	Destekler		Pivot	Dirençler		Hareketli Ortalamalar			Performans			
		Destek 2	Destek 1		Direnç 1	Direnç 2	5 HO	20 HO	50 HO	Gün. %	Haf. %	Aylık %	Yıllık %
AKBNK	60,95	59,32	60,13	61,07	61,88	62,82	59,70	57,77	62,36	-0,8%	3,1%	1,2%	116,5%
ALARK	96,40	94,27	95,33	96,92	97,98	99,57	96,38	99,75	102,66	-1,5%	0,7%	-9,1%	-24,2%
ASELS	57,65	56,32	56,98	58,22	58,88	60,12	57,78	57,46	60,07	-2,7%	2,0%	-5,2%	49,2%
ASTOR	79,30	75,90	77,60	79,70	81,40	83,50	76,36	76,63	86,56	1,7%	5,8%	-13,2%	-43,3%
BIMAS	561,50	547,17	554,33	559,67	566,83	572,17	554,30	558,63	571,65	-0,2%	1,4%	-4,5%	119,5%
BR SAN	457,75	434,08	445,92	451,83	463,67	469,58	390,60	380,69	417,64	10,0%	30,2%	9,7%	-45,2%
DOAS	228,10	224,30	226,20	229,70	231,60	235,10	227,75	224,47	238,58	-2,1%	1,8%	0,1%	-4,0%
EKGYO	12,47	11,57	12,02	12,41	12,86	13,25	11,97	11,49	11,20	2,8%	5,4%	12,6%	41,1%
ENKAI	50,70	49,43	50,07	50,68	51,32	51,93	49,31	46,74	44,60	-0,1%	7,3%	9,4%	59,5%
EREGL	48,46	47,61	48,03	48,79	49,21	49,97	48,21	49,09	52,67	-1,7%	2,2%	-12,0%	11,3%
FROTO	936,00	912,00	924,00	946,00	958,00	980,00	936,20	907,13	995,13	-2,2%	3,6%	-1,3%	9,2%
GARAN	113,70	111,83	112,77	114,43	115,37	117,03	112,84	112,76	118,83	-1,5%	1,5%	-8,5%	133,8%
GUBRF	171,40	168,27	169,83	172,67	174,23	177,07	169,74	167,07	158,53	-1,4%	2,9%	1,7%	-50,1%
HEKTS	12,09	11,15	11,62	12,11	12,58	13,07	11,61	11,57	12,17	4,2%	6,9%	-0,2%	-51,9%
ISCTR	13,67	13,40	13,54	13,67	13,81	13,94	13,40	13,34	14,99	-0,4%	3,1%	-8,0%	64,2%
KCHOL	194,50	191,10	192,80	194,40	196,10	197,70	189,02	187,91	209,02	0,9%	4,9%	-6,8%	40,7%
KONTR	49,64	48,07	48,86	50,30	51,09	52,53	49,50	49,49	52,02	-1,0%	-0,1%	-16,6%	-40,6%
KOZAL	25,10	24,37	24,73	25,33	25,69	26,29	25,42	25,10	23,46	-1,9%	-2,7%	3,3%	-12,6%
KRDMD	23,06	22,54	22,80	23,22	23,48	23,90	23,08	24,82	28,49	-1,6%	0,2%	-21,4%	-10,3%
OYAKC	67,95	65,65	66,80	68,75	69,90	71,85	69,18	69,99	71,04	-2,9%	-1,5%	-9,5%	8,5%
PETKM	22,98	22,45	22,71	23,11	23,37	23,77	23,23	22,57	23,05	-2,0%	-1,9%	-1,1%	11,8%
PGSUS	233,30	228,10	230,70	234,70	237,30	241,30	228,96	223,97	230,61	-1,6%	5,6%	0,6%	27,9%
SAHOL	93,00	90,87	91,93	92,82	93,88	94,77	89,36	90,84	96,95	0,9%	6,1%	-2,3%	56,3%
SASA	4,93	4,82	4,88	4,96	5,02	5,10	4,82	5,09	5,38	-1,0%	6,5%	-15,4%	-24,2%
SISE	42,82	42,13	42,47	43,11	43,45	44,09	43,24	43,15	46,57	-1,7%	-0,6%	-7,9%	-16,0%
TCELL	99,50	97,17	98,33	99,22	100,38	101,27	98,28	100,68	103,88	-0,5%	3,1%	-2,9%	77,9%
THYAO	302,75	297,08	299,92	304,58	307,42	312,08	302,35	296,88	300,75	-1,9%	1,7%	3,9%	19,2%
TOASO	233,70	224,77	229,23	238,07	242,53	251,37	238,44	241,02	281,62	-4,1%	-1,2%	-10,6%	-10,1%
TUPRS	167,10	163,90	165,50	168,40	170,00	172,90	167,28	163,63	164,94	-2,1%	1,5%	5,0%	30,4%
YKBNK	32,54	31,49	32,01	32,79	33,31	34,09	31,81	29,79	31,11	-1,6%	4,0%	4,3%	110,9%





BİST 30 HİSSELERİ TEMEL VERİLER

Hisse	Çarpanlar		Piy.Değ.(Mn USD)		Karlılık				Büyüme			Borç.	YP
	F/K	PD/DD	Cari	Son Bilanço Dönemi	Aktif Karlılık	Özser. Karlılık	FAVÖK Marjı	Net Kar Marjı	Net Satış Çeyrek	FAVÖK Çeyrek	Net Kar Çeyrek	Net Borç /FAVÖK	Net Poz. (Mn USD)
AKBNK	5,32	1,43	9.344	10.141	1,3%	12,3%	-	33,0%	1,7%	-	-17,1%	-	432
ALARK	9,10	0,91	1.236	1.761	-2,6%	-4,1%	-13,3%	-77,6%	-26,0%	-	-	-	13
ASELS	27,22	2,58	7.750	7.930	1,2%	2,0%	22,4%	9,3%	-63,5%	-61,7%	-	1,22	651
ASTOR	15,29	4,79	2.333	2.894	7,8%	11,3%	34,2%	12,8%	-17,9%	1,2%	6,8%	-0,66	51
BIMAS	18,78	4,09	10.051	6.795	2,9%	7,1%	4,3%	3,7%	-28,3%	-	-47,5%	1,16	-2
BR SAN	29,43	2,28	1.913	1.947	1,2%	2,6%	8,0%	2,1%	-18,7%	-4,9%	-25,7%	2,82	-77
DOAS	4,05	1,03	1.479	1.768	9,1%	15,4%	13,5%	5,1%	5,3%	10,7%	-38,2%	0,37	-28
EKGYO	-	0,64	1.397	1.124	0,5%	1,2%	18,1%	5,9%	115,1%	140,1%	4,9%	-1,15	-
ENKAI	13,99	1,24	8.968	7.520	4,2%	5,4%	25,1%	26,9%	29,9%	100,0%	35,6%	-5,36	434
EREGL	9,46	0,78	5.000	5.675	3,3%	5,4%	12,7%	8,7%	1,5%	-15,0%	-21,7%	2,55	38
FROTO	7,24	3,76	9.683	12.010	7,5%	27,4%	6,8%	5,6%	-20,7%	-32,8%	-38,6%	2,80	-2.038
GARAN	4,87	1,71	14.079	14.374	2,3%	19,2%	-	47,2%	24,2%	-	0,9%	-	849
GUBRF	-	3,96	1.688	1.647	-2,2%	-6,7%	5,4%	-6,0%	-25,1%	-66,8%	-	2,84	-159
HEKTS	-	3,78	902	985	-4,8%	-17,2%	-15,2%	-59,2%	-16,7%	-	-	-	-89
ISCTR	4,89	1,20	10.075	12.065	1,2%	11,8%	-	50,2%	-14,9%	-	7,5%	-	-173
KCHOL	13,08	1,04	14.541	17.513	0,1%	0,5%	5,6%	0,0%	6,8%	-25,3%	-88,8%	2,23	203
KONTR	43,87	7,76	951	1.004	6,4%	26,6%	23,0%	17,9%	76,6%	239,4%	-13,7%	4,72	-11
KOZAL	137,08	3,47	2.370	2.313	-0,9%	-1,0%	27,0%	-6,2%	-2,5%	-14,9%	-	-3,31	-20
KRDMD	19,53	0,58	530	748	-3,6%	-6,6%	4,7%	-8,4%	-16,4%	-65,6%	-	-0,01	-486
OYAKC	22,21	2,34	2.497	2.374	9,9%	12,8%	31,0%	22,4%	5,9%	44,8%	140,4%	-0,75	-26
PETKM	3,66	0,95	1.717	1.678	3,0%	6,6%	3,6%	9,0%	4,2%	-	79,3%	47,75	-1.180
PGSUS	5,81	1,95	3.439	3.470	0,3%	1,1%	30,4%	15,0%	52,8%	583,2%	-	3,88	-610
SAHOL	-	0,76	5.759	6.172	-0,4%	-4,1%	8,5%	-1,0%	2,2%	-25,8%	-	0,50	724
SASA	6,71	2,13	6.290	7.228	9,7%	23,4%	17,9%	19,1%	-5,3%	-16,7%	-82,0%	8,49	-2.468
SISE	11,52	0,79	3.867	4.682	1,7%	3,8%	6,3%	5,7%	-5,0%	-15,0%	-7,0%	6,26	28
TCELL	14,16	1,53	6.453	4.617	1,3%	3,0%	46,4%	8,9%	-26,8%	-27,6%	140,0%	0,79	0
THYAO	2,29	0,75	12.317	12.974	3,6%	9,0%	18,6%	16,6%	24,2%	119,8%	338,5%	1,85	-7.708
TOASO	12,02	2,92	3.445	5.176	6,2%	15,5%	12,0%	5,4%	-34,9%	-40,1%	-57,7%	-0,04	261
TUPRS	6,92	1,39	9.492	9.710	1,8%	3,6%	6,8%	2,6%	6,3%	29,0%	1.341,0%	-0,78	47
YKBNK	4,48	1,50	8.103	8.694	1,0%	10,8%	-	20,2%	-7,9%	-	-31,1%	-	235

TEMETTÜ TAKVİMİ

Kod	Piyasa Değeri (Bin TL)	Net Kar (Bin TL)	Brüt Tem. Tutarı (Bin TL)	Tem. Dağ. Oranı	Hisse Başına Brüt Tutar	Hisse Başına Net Tutar	Tem. Verimi	Tem. Dağıtım Tarihi	Tem. Ödeme Kalan Gün	Tem. Ödeme Bilgisi
KONTR	32.266.000,00	745.692,84	30.000	6,96%	0,05	0,04	0,09%	05.09.2024	2	05.09.2024
KRVGD	5.767.200,00	32.905,00	150.000	46,50%	0,35	0,31	2,60%	10.09.2024	7	Taksit : 02.07.2024 - 10.09.2024
PLTUR	6.427.135,00	-55.184,12	14.650	37,02%	0,06	0,05	0,23%	10.09.2024	7	10.09.2024
ADEL	12.970.125,00	148.945,00	150.002	34,41%	6,35	5,71	1,16%	26.09.2024	23	26.09.2024
TUPRS	321.967.544,43	5.351.345,00	43.000.000	80,26%	22,32	20,09	13,36%	27.09.2024	24	27.09.2024
BUCIM	11.895.000,00	304.891,66	100.000	5,46%	0,07	0,06	0,84%	30.09.2024	27	30.09.2024
ESCAR	20.783.325,00	301.192,33	217.200	16,98%	4,00	3,60	1,05%	01.10.2024	28	Avans : 07.11.2023 - 01.10.2024 - 26.06.2024
SOKM	31.919.002,43	11.890,00	1.500.000	33,74%	2,53	2,28	4,70%	01.10.2024	28	Taksit : 01.10.2024 - 01.07.2024
BOBET	8.086.400,00	50.822,06	570.000	40,59%	1,50	1,35	7,05%	07.10.2024	34	Taksit : 07.10.2024 - 07.08.2024 - 07.05.2024
OBAMS	16.750.996,26	314.638,30	308.501	24,12%	0,64	0,58	1,84%	15.10.2024	42	15.10.2024



ŞİRKETLERDEN HABERLER

BSOKE	03.09.2024 22:16 Batisöke Söke Çimento Sanayii T.A.Ş.,İstanbul Portföy Yönetimi A.Ş. BSOKE pay sahipliği oranı Haberin Devamı
TATGD	03.09.2024 21:49 Tat Gıda Sanayi A.Ş. Sorumluluk Beyanı 30.06.2024 Haberin Devamı
TATGD	03.09.2024 21:48 Tat Gıda Sanayi A.Ş. Ara Dönem Faaliyet Raporu Haberin Devamı
KUYAS	03.09.2024 20:04 Kuyaş Yatırım A.Ş. Payların Geri Alınmasına İlişkin Bildirim Haberin Devamı
NETAS	03.09.2024 19:37 Netaş Telekomünikasyon A.Ş. 30.06.2024 Ara Dönem Faaliyet Raporu Haberin Devamı
OYAKC	03.09.2024 19:19 Oyak Çimento Fabrikaları A.Ş. 1 Ocak - 30 Haziran 2024 Dönemine Ait Faaliyet Raporu Haberin Devamı
FENER	03.09.2024 19:06 Fenerbahçe Futbol A.Ş. 2023 Yılı Faaliyet Raporu Haberin Devamı
PSGYO	03.09.2024 18:54 Pasifik Gayrimenkul Yatırım Ortaklığı A.Ş. Pay Geri Alım İşlemi Haberin Devamı
ENTRA	03.09.2024 18:38 IC Enterra Yenilenebilir Enerji A.Ş. 2023 yılı Olağan Genel Kurul Toplantı Tarihi, Gündemi, Ortaklarımızın Davet Edilmesi ve Bilgilendirme Dokümanı Haberin Devamı
KRVGD	03.09.2024 18:35 Kervan Gıda Sanayi Ve Ticaret A.Ş. 03.09.2024 TARİHLİ PAY GERİ ALIMI HAKKINDA, Haberin Devamı
SARKY	03.09.2024 18:31 Sarkuysan Elektrolitik Bakır Sanayi Ve Ticaret A.Ş. 03.09.2024 Tarihli Pay Geri Alım İşlemleri Haberin Devamı
GOODY	03.09.2024 18:30 Goodyear Lastikleri Türk Anonim Şirketi 2024 Yılı 2. Dönem Geçici Vergi Beyannamesi Ekinde Sunulan Gelir Tablosu Haberin Devamı
YGGYO	03.09.2024 18:17 Yeni Gimat Gayrimenkul Yatırım Ortaklığı A.Ş. 03.09.2024 Pay Geri Alım İşlemleri Haberin Devamı
FRIGO	03.09.2024 18:17 Frigo-Pak Gıda Maddeleri Sanayi Ve Ticaret A.Ş.,Kardemir Karabük Demir Çelik Sanayi Ve Ticaret A.Ş.,Turkcell İletişim Hizmetleri A.Ş.,Acıselsan Acıpayam Selüloz Sanayi ve Ticaret A.Ş.,MLP Sağlık Hizmetleri A.Ş.,Borsa İstanbul A.Ş.,Pasifik Gayrimenkul Yatırım Ortaklığı A.Ş.,Rubenis Tekstil Sanayi Ticaret A.Ş. BIST Geri Alım Endeksi Dönemsel Endeks Değişiklikleri Haberin Devamı
HFP	03.09.2024 18:14 Hedef Portföy Yönetimi A.Ş.,Ahes Gayrimenkul Yatırım Ortaklığı A.Ş. Pay Alım Satım Bildirimi Hk Haberin Devamı
BRKVY	03.09.2024 18:04 Birikim Varlık Yönetim A.Ş. Tahsili Gecikmiş Alacak Portföyü Alımı Haberin Devamı
TURSG	03.09.2024 17:33 Türkiye Sigorta A.Ş. Kar Payı Dağıtım İşlemlerinin Tamamlanması Haberin Devamı
KAYSE	03.09.2024 17:26 Kayseri Şeker Fabrikası A.Ş. Güneş Enerji Santrali Yatırımı Hakkında Haberin Devamı
ADEL	03.09.2024 16:59 Adel Kalemcilik Ticaret Ve Sanayii A.Ş.,Yeşil Yatırım Holding Anonim Şirketi,Halk Gayrimenkul Yatırım Ortaklığı A.Ş.,Borsa İstanbul A.Ş. Hak Kullanımı Haberin Devamı
BRISA	03.09.2024 16:56 Brisa Bridgestone Sabancı Lastik San.Ve Tic.A.Ş.,Çimsa Çimento Sanayi Ve Ticaret A.Ş.,İş Finansal Kiralama A.Ş.,Tat Gıda Sanayi A.Ş.,Ak Yatırım Menkul Değerler A.Ş.,Bereket Varlık Kiralama A.Ş.,Çağdaş Faktoring A.Ş.,Korteks Mensucat Sanayi Ve Ticaret A.Ş.,KT Kira Sertifikaları Varlık Kiralama Anonim Şirketi,Nurol Yatırım Bankası A.Ş.,Optima Faktoring A.Ş.,Merkezi Kayıt Kuruluşu A.Ş.,Goldman Sachs International,Nurol İnşaat Ve Ticaret A.Ş Borçlanma Araçları, Yatırım Fonları ve Varant İtfa/Kupon/Getiri/ Nakdi Uzlaş Ödeme İşlemleri Haberin Devamı



ING Yatırım Menkul Değerler A.Ş.

Unvan : ING Yatırım Menkul Değerler A.Ş.
Adres : Reşit Paşa Mahallesi Eski Büyükdere Cad. No:8 Kat:10 34467 Sarıyer/İstanbul
E-Posta : ingyatirim@ingyatirim.com.tr
Tel : 0850 222 0 600

YASAL UYARI

Bu Bülten; bir veya daha fazla sermaye piyasası aracı veya bunları ihraç eden ortaklıklar ve kuruluşlar ile piyasa eğilimleri hakkında, belirli bir kişiye veya mali durumları, risk ve getiri tercihleri benzer nitelikteki bir gruba yönelik olmamak kaydıyla, ING Yatırım Menkul Değerler A.Ş. müşterilerine ve/veya dağıtım kanallarına yönelik olarak ING Yatırım Menkul Değerler A.Ş.'nin anlaşmalı olduğu dışarıdan hizmet sağlayıcı kuruluşlar tarafından hazırlanmakta olup, Bu Bülten içerisinde sunulan bilgi, analiz, veri ve yorumlar yatırım danışmanlığı faaliyeti kapsamında değildir. Bu Bülten; genel nitelikte yorum ve tavsiye sunulması amacıyla, sermaye piyasası araçlarının mevcut veya gelecekteki fiyat veya değerlerine ilişkin araştırmalardan veya diğer bilgilerden yararlanılarak genel yatırım tavsiyesi olarak hazırlanmaktadır. Yatırım danışmanlığı hizmeti, yetkili kuruluşlar tarafından kişilerin risk ve getiri tercihleri dikkate alınarak kişiye özel sunulmakta olup, genel yatırım tavsiyeleri ise kişiye özel olmayan yatırım stratejileri veya tavsiyeleri içermektedir. Bu sebeple, Bu Bülten içerisinde sunulan bilgi, analiz, veri ve yorumlar mali durumunuz ile risk ve getiri tercihlerinize uygun olmayabileceği gibi, sadece Bu Bülten'e dayanılarak yatırım kararı verilmesi beklentilerinize uygun sonuçlar doğurmayabilir.

